ΕΛΕΓΧΟΣ ΦΩΤΙΣΜΟΥ - ΑΕΡΙΣΜΟΥ

ΔΙΑΜΕΡΙΣΜΑ / ΧΡΗΣΗ ΧΩΡΟΥ	ΕΠΙΦΑΝΕΙΑ	ΑΠΑΙΤΟΥΜΕΝΗ ΕΠΙΦΑΝΕΙΑ ΦΩΤΙΣΜΟΥ	ΠΡΑΓΜΑΤΟΠΟΙΟΥΜΕΝΗ ΕΠΙΦΑΝΕΙΑ ΦΩΤΙΣΜΟΥ	ΑΠΑΙΤΟΥΜΕΝΗ ΕΠΙΦΑΝΕΙΑ ΑΕΡΙΣΜΟΥ	ΠΡΑΓΜΑΤΟΠΟΙΟΥΜΕΝΗ ΕΠΙΦΑΝΕΙΑ ΑΕΡΙΣΜΟΥ
Δ3/ LIVING ROOM KITCHEN	(2,45x5,90)+(3,58x0,95) =17,86 τ.μ	17,86 x 0,10= 1,79 τ.μ	[2x(1,00x 1,92)]+(0,34x1,04)= 4,19 τ.μ	17,86 x 0,05= 0,898 τ.μ	[2x(1,00x 1,92)]+(0,34x1,04)= 4,19 τ.μ
Δ3/ BEDROOM 1	(2,95x3,35)=9,88 τ.μ	9,88 x 0,10= 0,99 τ.μ	2x(1,00x 1,92)= 3,84 τ.μ	9,88 x 0,05= 0,50 τ.μ	2x(1,00x 1,92)= 3,84 τ.μ
Δ3/ BEDROOM 2	(2,35x2,18)+(1,25x2,93) =8,78 τ.μ	8,78 x 0,10= 0,88 τ.μ	1,40x 2,68= 3,75 τ.μ	8,78 x 0,050= 0,44 τ.μ	1,40x 2,68= 3,75 τ.μ
Δ4/ LIVING ROOM KITCHEN	(5,26x4,89)+(1,00x2,73)+ (1,37x1,40)=25,11 τ.μ	25,11 x 0,10= 2,51 τ.μ	6x(0,83x0,52)= 2,59 τ.μ	25,11 x 0,05= 1,26 τ.μ	6x(0,83x0,52)= 2,59 τ.μ
Δ4/ BEDROOM 1	(3,37x1,25)+(2,42x2,62) =10,55 τ.μ	10,55 x 0,10= 1,06 τ.μ	(1,00x1,92)= 1,92 τ.μ	10,55 x 0,05= 0,53 τ.μ	(1,00x1,92)= 1,92 τ.μ

ΥΠΟΜΝΗΜΑ

- Υφιστάμενη Λιθοδομή
- Νέα Τοιχοποιία
- Οπλισμένο Σκυρόδεμα
- Τοιχοποιία που καταργείται
- Προσθήκη κατ' επέκταση
- Μεταλλικό Υποστύλωμα
- Προβολές Οροφής
- Καμινάδα 30x30 εκ.
- Θερμαντικό σώμα
- Προσαγωγή αέρα
- Επιστροφή αέρα

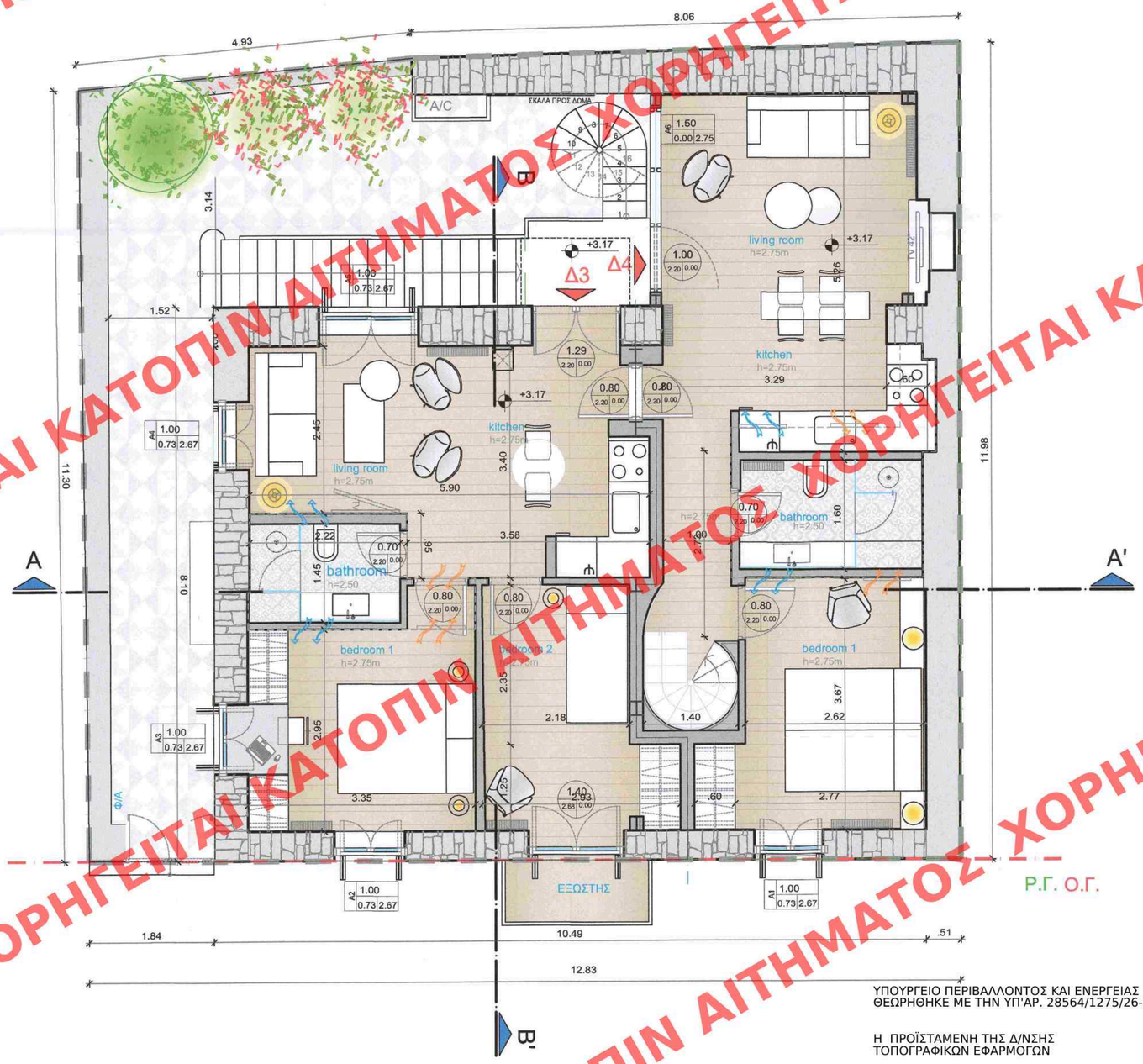

ΕΜΒΑΔΟΝ Α' ΟΡΟΦΟΥ: 106,40τμ
ΕΜΒΑΔΟΝ ΠΛΑΤΥΣΚΑΛΟΥ : 2,41 τμ
ΣΥΝΟΛΙΚΟ ΕΜΒΑΔΟΝ: 106,40+2,41 = 108,81 τ.μ

ΕΜΒΑΔΑ ΔΙΑΜΕΡΙΣΜΑΤΩΝ (ωφέλιμο εμβαδόν χωρίς εξωτερική τοιχοποιία)

ΔΙΑΜΕΡΙΣΜΑ Δ3: 52,48 τ.μ (42,40 τ.μ)
ΔΙΑΜΕΡΙΣΜΑ Δ4: 53,92 τ.μ + 30,47 τ.μ (41,99 τ.μ + 28,60 τ.μ)

ΚΕΝΤΡΙΚΟ ΣΥΜΒΟΥΛΙΟ ΑΡΧΙΤΕΚΤΟΝΙΚΗΣ
Το παρόν σχεδιάγραμμα μελετήθηκε από το ΚΕ.Σ.Α. την 4-11-2020 και εγκρίθηκε με την υπ' αριθμ. 1080 απόφασή του
Ε. ΜΑΥΡΟΓΙΑΝΝΗ Α. ΜΠΕΣΣΑ

ΕΡΓΟΔΟΤΗΣ: ΒΙΟΛΕΤΤΑ ΜΠΕΛΕ - ΤΖΕΪΜΣ ΣΚΟΤΤ	ΤΟΠΟΘΕΣΙΑ: ΜΑΥΡΟΒΟΥΝΙΩΤΟΥ 3, ΑΘΗΝΑ
ΥΠΕΥΘΥΝΟΣ ΑΡΧΙΤΕΚΤΟΝΙΚΗΣ ΜΕΛΕΤΗΣ: ΔΗΜΗΤΡΗΣ ΝΕΡΟΥΤΣΟΣ	ΣΥΝΕΡΓΑΤΕΣ: ΑΝΝΑ ΤΟΥΛΟΥΠΑ ΔΗΜΗΤΡΗΣ ΛΙΑΤΣΙΚΑΣ
ΕΡΓΟ: **ΕΠΙΣΚΕΥΗ ΔΙΑΤΗΡΗΤΕΟΥ ΚΤΙΡΙΟΥ ΜΕ ΠΡΟΣΘΗΚΗ ΚΑΤ' ΕΠΕΚΤΑΣΗ ΙΣΟΓΕΙΟΥ ΕΝΤΟΣ ΚΑΛΥΨΗΣ, ΔΗΜΙΟΥΡΓΙΑ ΣΟΦΙΤΑΣ ΚΑΙ ΔΙΑΡΡΥΘΜΙΣΗ ΣΕ ΤΕΣΣΕΡΑ ΑΥΤΟΤΕΛΗ ΔΙΑΜΕΡΙΣΜΑΤΑ**	
Α/Α ΣΧΕΔΙΟΥ: A4 — ΤΙΤΛΟΣ ΣΧΕΔΙΟΥ: **ΚΑΤΟΨΗ Α' ΟΡΟΦΟΥ** — ΚΛΙΜΑΚΑ: 1:50	ΣΤΑΔΙΟ ΜΕΛΕΤΗΣ: **ΑΡΧΙΤΕΚΤΟΝΙΚΗ ΜΕΛΕΤΗ** — ΗΜΕΡΟΜΗΝΙΑ: ΦΕΒΡΟΥΑΡΙΟΣ 2020
ΣΦΡΑΓΙΔΑ-ΥΠΟΓΡΑΦΗ: ΔΗΜΗΤΡΙΟΣ Ν. ΝΕΡΟΥΤΣΟΣ ΔΙΠΛΩΜ. ΑΡΧΙΤΕΚΤΩΝ ΜΗΧΑΝΙΚΟΣ ΕΘΝΙΚΟΥ ΜΕΤΣΟΒΙΟΥ ΠΟΛΥΤΕΧΝΕΙΟΥ ΜΕΛΟΣ Τ.Ε.Ε. ΑΡΙΘΜΟΣ ΜΗΤΡΩΟΥ 96496 ΕΦΕΔΡΩΝ ΑΞΙΩΜΑΤΙΚΩΝ 13, ΚΑΝΤΖΑ 153 51 Α.Φ.Μ. 100786695 - Δ.Ο.Υ. ΠΑΛΛΗΝΗΣ ΤΗΛ. 210 7560760 - ΚΙΝ.: 6946 931919	ΘΕΩΡΗΣΗ: Το παρόν διάγραμμα συνοδεύει την από 21.12.2020 αιτιολογική έκθεση της Δ/νσης Α.Ο.Κ.Α. Τμήματος Δ.Κ. Η Τμηματάρχης Ε. Μ.

ΥΠΟΥΡΓΕΙΟ ΠΕΡΙΒΑΛΛΟΝΤΟΣ ΚΑΙ ΕΝΕΡΓΕΙΑΣ
ΘΕΩΡΗΘΗΚΕ ΜΕ ΤΗΝ ΥΠ'ΑΡ. 28564/1275/26-03-2021 ΠΡΑΞΗ

Η ΠΡΟΪΣΤΑΜΕΝΗ ΤΗΣ Δ/ΝΣΗΣ
ΤΟΠΟΓΡΑΦΙΚΩΝ ΕΦΑΡΜΟΓΩΝ

ΑΝΔΡΙΑΝΑ ΚΑΤΣΙΝΑ
ΤΟΠΟΓΡΑΦΟΣ ΜΗΧΑΝΙΚΟΣ

ΧΟΡΗΓΕΙΤΑΙ ΚΑΤΟΠΙΝ ΑΙΤΗΜΑΤΟΣ